高齢者と
サポートする方が
安心して使える
キャッシュレスサービス

KAERU

会社概要

会社名　：　KAERU株式会社

代表者　：　岡田知拓

会社設立：　2020年10月9日

資本金　：　170,992,383 円(資本準備金含む)

従業員数：　役員2名、正社員2名、業務委託11名

JA ACCELERATOR 第3期 Supported by 0-1 Booster 優秀賞受賞

東京から世界に誇るリーディングカンパニーを！ ASAC AOYAMA STARTUP ACCELERATION CENTER

東京都

0▸1 Start 第2期

PLUG AND PLAY JAPAN

GLOBIS G-STARTUP

Copyright 2021 Kaeru.inc All Rights Reserved.

自己紹介

KAERU株式会社
代表取締役 CEO
岡田　知拓　Okada Tomohiro

東京農工大学応用生命化学修士卒。
新卒で決済ベンチャーの法人営業・事業開発を担当。海外放浪しながら仕事し、東南アジアのスタートアップにジョイン。その後、日本に戻りLINE株式会社に入社。LINE Payサービスの立ち上げ初期から、戦略立案から個別のプロダクト企画など、広範にグロースに携わる。利用者にとって、より付加価値のあるペイメントサービスを創りたいと考え、共同創業で福田とKAERU株式会社を創業。2021年9月21日「世界アルツハイマーデー」にKAERU(β版)、2022年4月にお買いものアシスタント機能付きプリペイドカードサービス「KAERU」をリリース。一般社団法人 認知症予防協会MCI専門士、終活アドバイザー、認知症サポーター、ジェロントロジー・コンシェルジュ。

Net Protections　LINE　LINE Pay

日本のキャッシュレス決済の現状

2020年でキャッシュレス比率は29%と年々増加

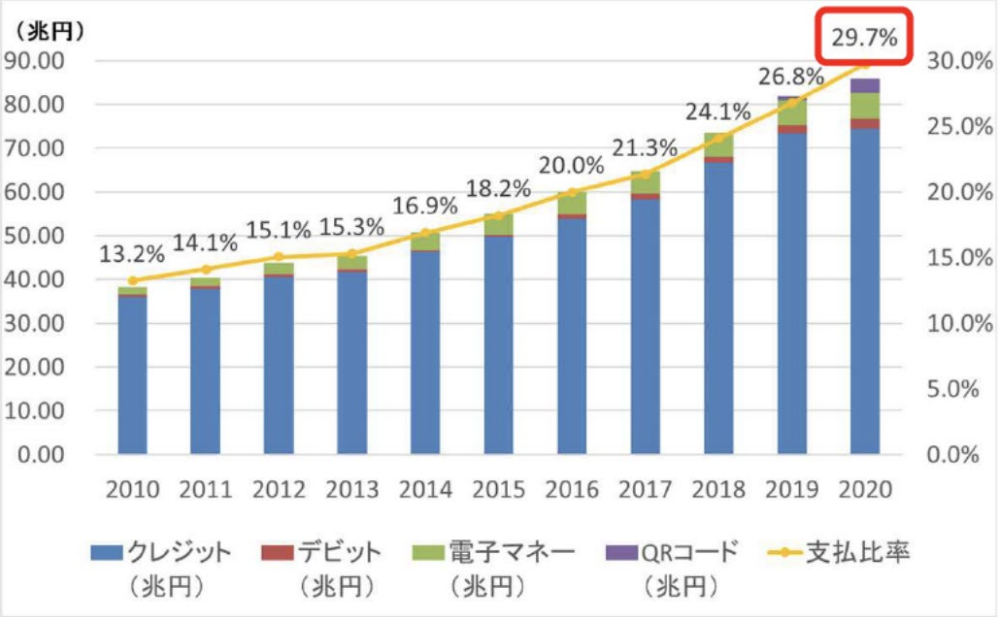

資料：経済産業省「中間整理を踏まえ、令和3年度検討会で議論いただきたい点」2020年度第1回キャッシュレス決済の中小店舗への更なる普及促進に向けた環境整備検討会 資料4（2021年8月27日）

高齢化とキャッシュレス

高齢化は右肩上がりに進行。2025年には全体の30%が高齢者

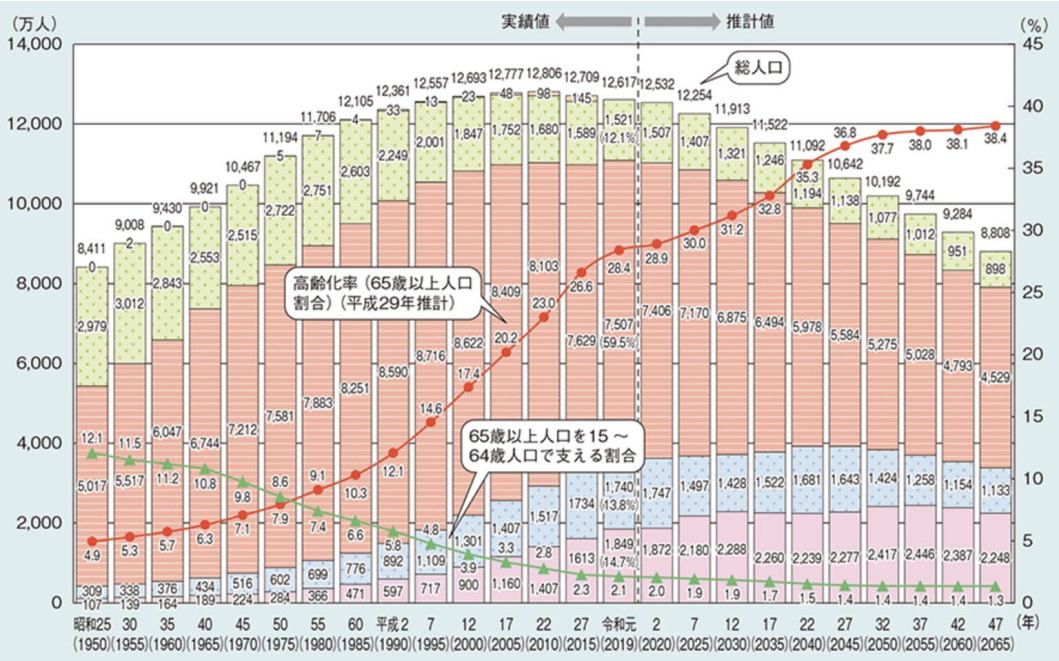

資料：内閣府令和2年版高齢社会白書（全体版）

海外では高齢者向けの決済サービスが立ち上がっている

True Link

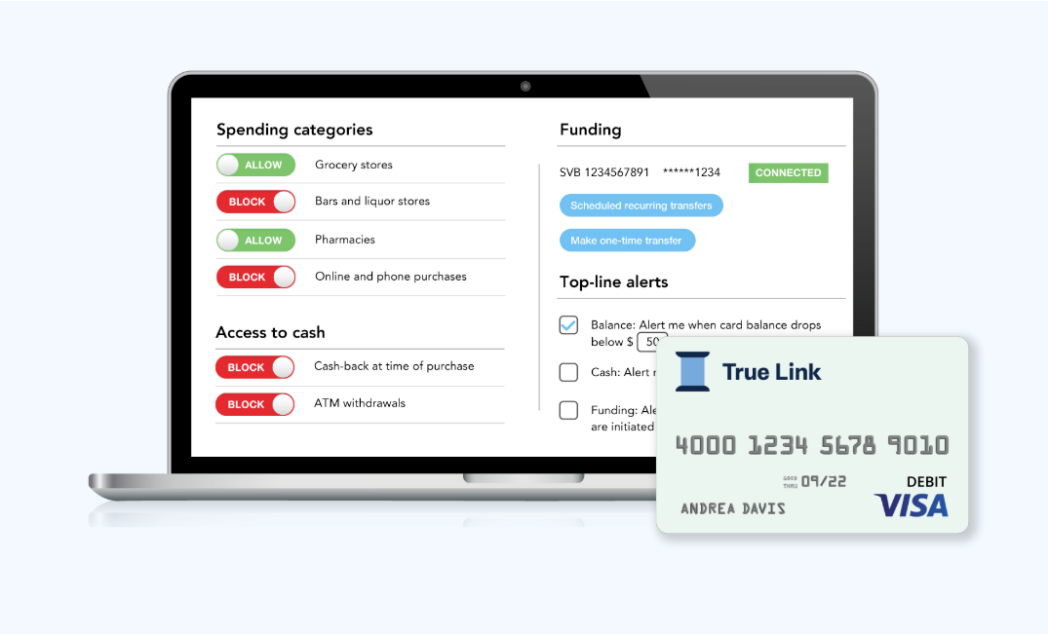

当事者、支援する方の声から見えてきた課題

2021年に150名以上の当事者・支援する方にインタビュー

当事者、支援する方の声から見えてきた課題

お買いものに関する課題のループが生まれている

当事者、支援する方の声から見えてきた課題

短期記憶の障害と現金管理能力の低下の起因

「お買いものに行かない・行けない」と答えた方の不安点は何ですか？

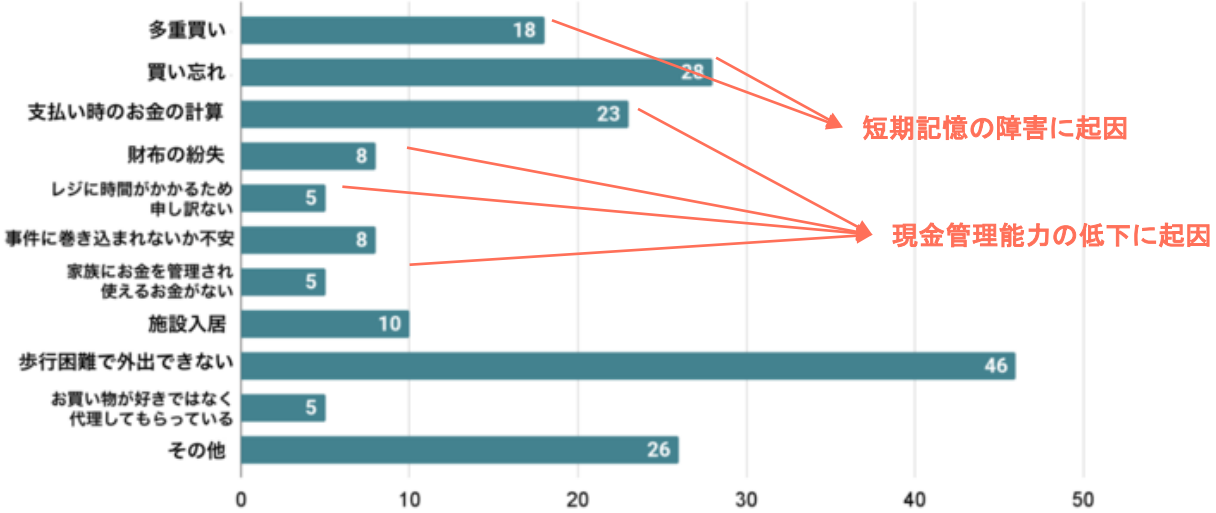

参考(自社レポート)：
認知症・軽度認知障害と診断された方の39%が「買いものに行かない・行けない」理由とは？
～認知症、認知症ケアラーに「認知症当事者のお買いもの事情の意識調査」を実施～

当事者、支援する方の声から見えてきた課題

8割以上の方がお買いものに行きたい、行ってもらいたい

お買いものに行かない・行けない理由が解消された場合、対象者にお買いものを楽しんでもらいたいと思いますか？

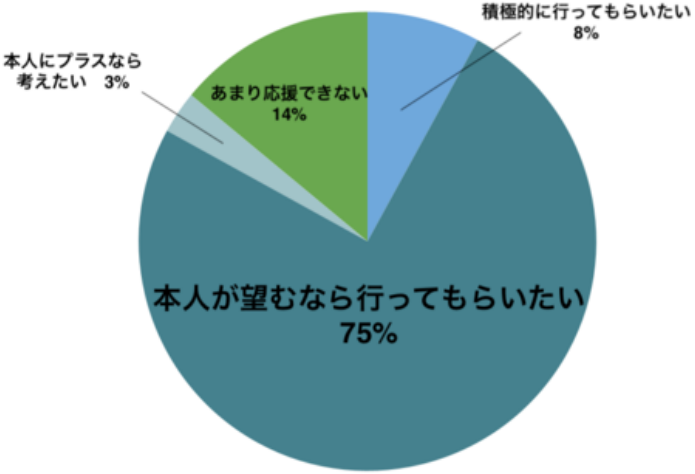

参考(自社レポート)：
認知症・軽度認知障害と診断された方の39%が「買いものに行かない・行けない」理由とは？
～認知症、認知症ケアラーに「認知症当事者のお買いもの事情の意識調査」を実施～

社会参画とお金

KAERUについて

高齢者とサポートする方が安心して使えるキャッシュレス

KAERU

KAERUについて

アシスタント機能で安心・安全なお買いもの体験

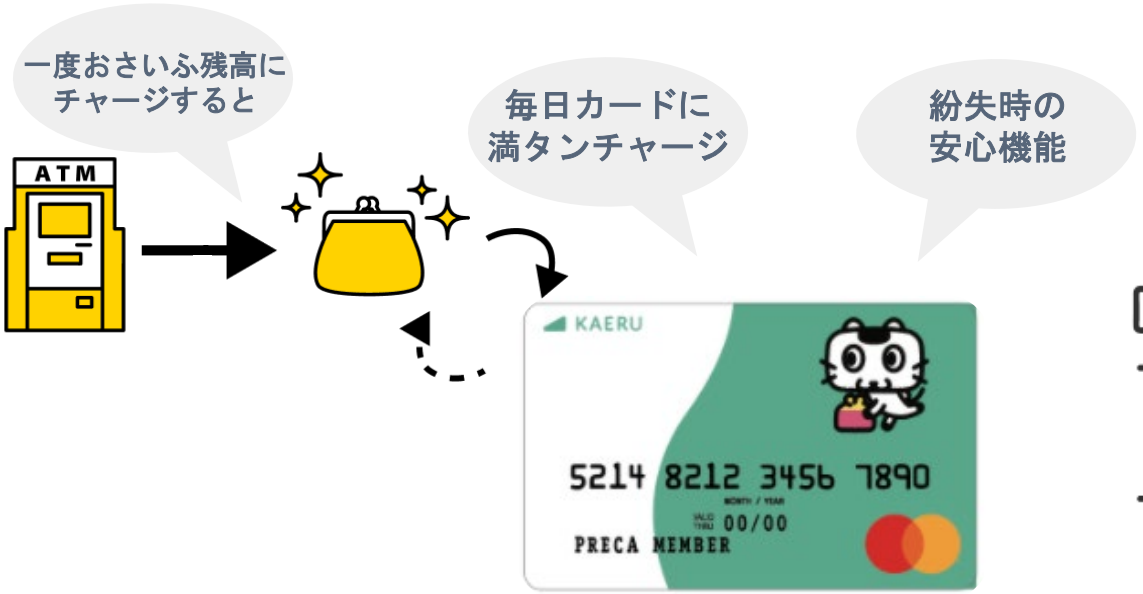

国際ブランドプリペイドカードを発行

KAERUについて

紛失時も安心。1タッチでカードを一時停止・再開できる

利用中

一時停止中

KAERUについて

離れた場所からチャージや利用の確認など遠隔サポート

今春リリース予定

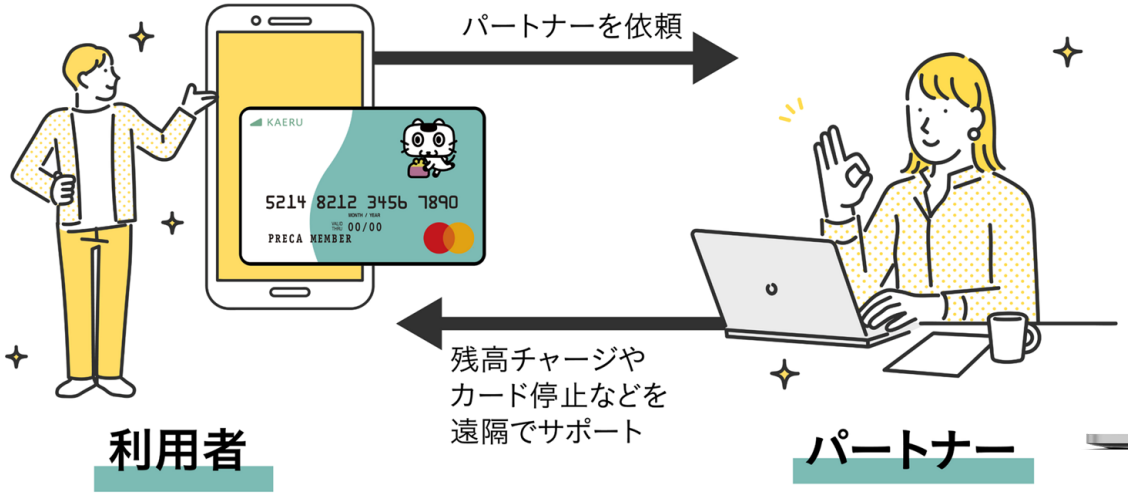

パートナー画面

KAERUについて

位置情報と連携したリマインダーのメモ機能

誰もが使いやすい
フレンドリーデザイン

お店に近づくと通知
位置情報リマインダー

買ったものを写真メモ
二度買い防止

成年後見・日常生活自立支援事業での利用

お金の受け渡しも利用の確認も離れたところから可能

お買いものアシスタント機能付きプリペイドカードサービス「KAERU（かえる）」と加古川市、加古川市社会福祉協議会が「KAERU」導入による実証実験を開始

KAERU株式会社
2022年5月17日 11時00分

5

超高齢社会のお買いものをなめらかにするためのエイジテック/フィンテックサービスを提供するKAERU株式会社（本社：東京都中央区、代表取締役：岡田 知拓、以下 KAERU）は、兵庫県加古川市及び、加古川市社会福祉協議会と連携し、「歳を重ねても住みやすいまちづくり」を目指し、成年後見制度※1 及び日常的な金銭管理の支援において、2022年5月よりお買いものアシスタント機能付きプリペイドカードサービス「KAERU（かえる）※2 」の導入による実証実験を開始することをお知らせいたします。

加古川市 KAKOGAWA CITY × 加古川市社会福祉協議会 × KAERU株式会社

加古川市にてPoC中

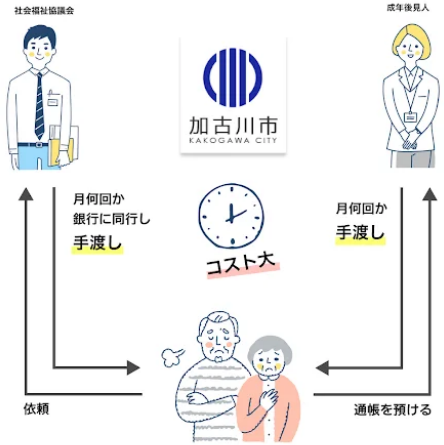

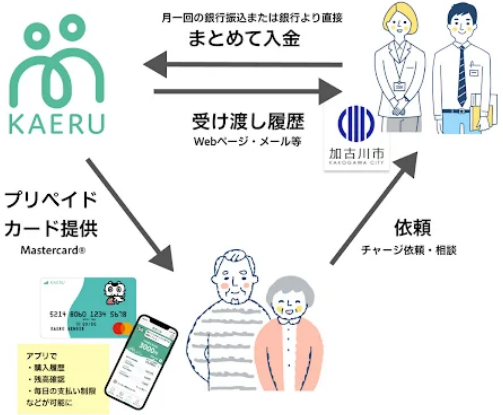

介護事業所のでの利用

小銭の確認いらず、離れた家族にも共有可能

PoC中

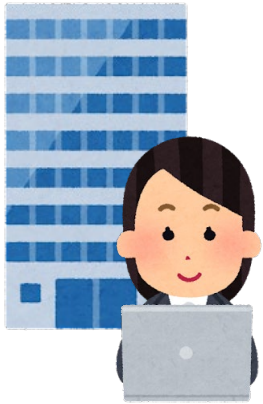

KAERU

お金の管理・やりとり
利用履歴の共有をサポート

誰もがお買いものを楽しみ続けられる世の中にする